

Сплошное совмещенное покрытие с перевернутым расположением слоев

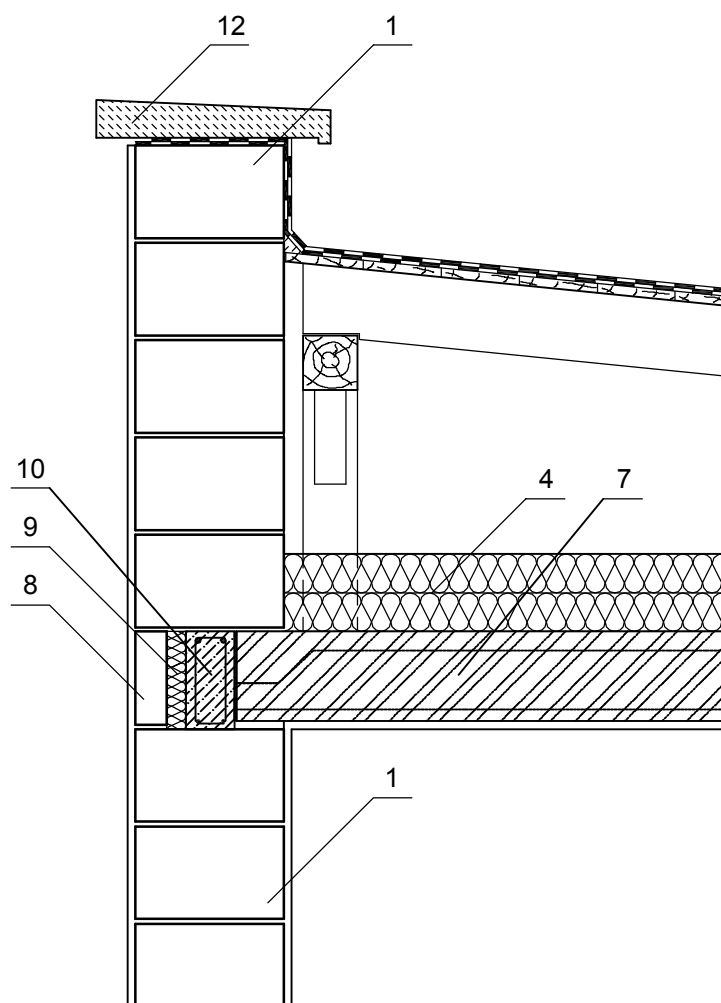

Вентилируемое совмещенное покрытие, состоящее из двух частей

1. POROTHERM38
2. Гравий
3. Геотекстиль
4. Теплоизоляция
5. Гидроизоляция
6. Понижающий слой
7. Плита перекрытия
8. POROTHERM 12
9. Теплоизоляция
10. Железобетонный венец
11. Армирование шва
12. Бетонная шапка

Изм	Кол. уч.	Лист	№ док.	Подпись	Дата

СОВМЕЩЕННЫЕ ПОКРЫТИЯ
ОДНОСЛОЙНАЯ СТЕНА **POROTHERM 38**

Лист

16.2